

Fahrzeug-Exposé

Claas Wehner Autohaus GmbH - HH Stellingen

Angebotsnummer: 202315339

Ausdruck vom: 24.04.2024

Hyundai TUCSON Prime Hybrid 4WD 1.6 T-GDI Dachlackierung



| | |
|--------------------------|--------------------------------------------------------------------------------------------|
| Preis: | 39.700,- € |
| Zustand: | Vorführfahrzeug |
| Karosserie: | Geländewagen/Pickup |
| Leistung: | 169 kW (230 PS) |
| Kraftstoff: | Hybrid |
| Getriebe: | Automatik |
| Kilometerstand: | 250 |
| Vorbesitzer: | 1 |
| Außenfarbe: | Blau |
| Polsterung: | Leder |
| Türen: | 5 |
| Erstzulassung: | 11 . 2023 |
| Umweltplakette: |  Euro6d |
| Energieeffizienz: | C |

[Fahrzeugangebot online ansehen](#)

Sehr geehrter Kunde,

vielen Dank für Ihr Interesse an unserem Fahrzeug. Dieses Angebot ist freibleibend und unverbindlich.

Irrtümer und Zwischenverkauf bleiben unserem Hause vorbehalten. Gerne nehmen wir Ihren Gebrauchten auch in Zahlung. Zu einer Testfahrt sind Sie nach kurzer Terminabsprache herzlich eingeladen.

Mit freundlichen Grüßen

Claas Wehner Autohaus GmbH - HH Stellingen

Fahrzeugstandort

Claas Wehner Autohaus GmbH - HH Stellingen

Volksparkstraße 38+42

22525 Hamburg

 040-244260

 040-24426199

Ansprechpartner

Ihr Verkaufsteam

 040-244260

 040-24426199

 info@autohaus-wehner.de

Fahrzeug-Exposé

Claas Wehner Autohaus GmbH - HH Stellingen

Angebotsnummer: 202315339

Ausdruck vom: 24.04.2024

Finanzierungsbeispiel

Fragen Sie nach unseren Finanzierungsangeboten.
Gerne nehmen wir Ihren Gebrauchten in Zahlung !

Bitte beachten Sie, dass bei allen Angaben zum Fahrzeug Irrtümer und Änderungen vorbehalten sind!

Verbrauch

Verbrauch und Emissionen (NEFZ) *

| | |
|-----------------|--------------|
| Innerorts* : | 4,8 l/100 km |
| Ausserorts* : | 5,9 l/100 km |
| Kombiniert* : | 6,6 l/100 km |
| CO2-Emission* : | 149,0 g/km |

Verbrauch und Emissionen (WLTP) *

| | |
|-----------------|--------------|
| Langsam* : | 8,0 l/100 km |
| Mittel* : | 6,4 l/100 km |
| Schnell* : | 5,7 l/100 km |
| Sehr schnell* : | 7,1 l/100 km |
| Kombiniert* : | 6,6 l/100 km |
| CO2-Emission* : | 149 g/km |

1Diese E-Auto spezifischen Informationen werden ohne jegliche Gewähr und Haftung bereitgestellt und sind nicht Bestandteil der Fahrzeugbeschreibung und des Angebotes des inserierenden Autohändlers. Die Datenqualität ist maßgeblich davon abhängig, ob das Fahrzeug eindeutig einem Referenztypen zugeordnet werden kann.

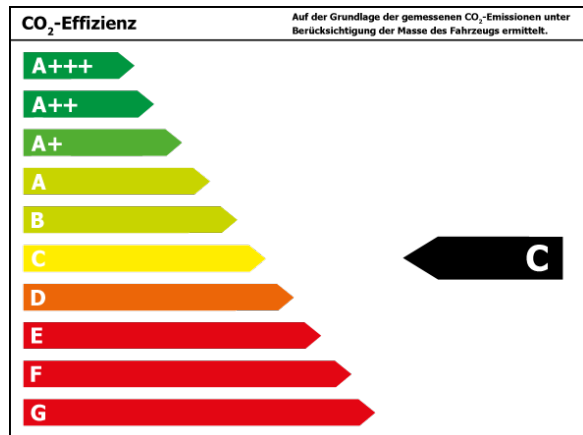

*Weitere Informationen zum offiziellen Kraftstoffverbrauch und den offiziellen spezifischen CO₂-Emissionen neuer Personenkraftwagen können dem 'Leitfaden über den Kraftstoffverbrauch, die CO₂-Emissionen und den Stromverbrauch neuer Personenkraftwagen' entnommen werden, der an allen Verkaufsstellen und bei 'Deutsche Automobil Treuhand GmbH' unter www.dat.de unentgeltlich erhältlich ist.

Fahrzeug-Exposé

Claas Wehner Autohaus GmbH - HH Stellingen

Angebotsnummer: 202315339

Ausdruck vom: 24.04.2024

Ausstattungen

Technik

| | | |
|----------------------|---------------------------|--------------|
| Allrad | digitales Kombiinstrument | Bordcomputer |
| Start-Stop-Automatik | Schaltwippen | |

Entertainment

| | | |
|---------------------|-----------------------|-----------------|
| Navigationssystem | Soundsystem | Apple CarPlay |
| Android Auto | DAB | Induktionsladen |
| Telefonvorbereitung | Freisprecheinrichtung | Bluetooth |
| MP3 | Radio | USB-Anschluss |
| Touchscreen | | |

Komfort

| | | |
|---------------------------|-----------------------|-------------------------------|
| Lederausstattung | Klimasitze | Elektr. Heckklappe |
| Mehrzonenklimaautomatik | Ambiente Beleuchtung | Elektr. Sitze |
| Sitzheizung hinten | Sitzheizung | Lenkradheizung |
| Keyless Go | Tempomat | Park Distance Control vo.&hi. |
| Geschwindigkeitsbegrenzer | Elektr. Aussenspiegel | Teilbare Rücksitzlehne |
| Multifunktionslenkrad | Lederlenkrad | Elektr. Fensterheber |
| Mittelarmlehne | Zentralverriegelung | Servolenkung |
| Einstellbare Lenksäule | Seitenrollo | Lordosenstütze |

Sicht

| | | |
|-----------------------|------------------------------|-------------------------|
| LED-Hauptscheinwerfer | Rückfahrkamera | Beheizbare Außenspiegel |
| Privacyverglasung | LED-Tagfahrlicht | Scheinwerferregulierung |
| Colorverglasung | Autom. abblend. Innenspiegel | LED-Rückleuchten |

Assistenzsysteme

| | | |
|-----------------------|----------------------------|--------------------------|
| Abstandsregeltempomat | Spurwechselassistent | Totwinkelassistent |
| Spurhalteassistent | Fernlichtassistent | Verkehrszeichenerkennung |
| Notbremsassistent | Berganfahrassistent | Müdigkeitserkennung |
| Bergabfahrassistent | Abstands-/Kollisionswarner | Regensensor |
| Lichtsensoren | | |

Sonstiges

| | | |
|---------------------|------------------------|---------------------|
| Fahrerprofilauswahl | Elektrische Parkbremse | Gepäckraumabdeckung |
| Alufelgen | Metallic | Katalysator |
| Dachreling | Spoiler | |

Sicherheit

| | | |
|-------------|----------------------|--------|
| Alarmanlage | Reifendruckkontrolle | ESP |
| ABS | Traktionskontrolle | Airbag |

Fahrzeug-Exposé

Claas Wehner Autohaus GmbH - HH Stellingen

Angebotsnummer: 202315339

Ausdruck vom: 24.04.2024

| | | |
|-------------------------|-----------------|------------------------------|
| Antriebsschlupfregelung | Beifahrerairbag | Wegfahrsperre |
| Seitenairbags | Kopfairbag | ISOFIX Kindersitzbefestigung |
| Notrufsystem | Pannenkitt | |

Nutzfahrzeuge

Dachspoiler

Beschreibung

++ elektr. Heckklappe sensorgesteuert ++ Funktions-Paket ++ LED-Grilldesign-Paket ++ Assistenz-Paket ++ Sound-System KRELL, Hybrid 169 kW (Motor 1,6 Ltr. - 132 kW T-GDI), Sitz vorn rechts elektr. verstellbar, Reifendruck-Kontrollsystem, Antriebsart: Allradantrieb, Mittelarmlehne vorn, Rückfahrkamera, Scheibenwischer mit Regensensor, Reifen-Reparaturkit, Verglasung getönt, Dachreling, Heckleuchten LED, Außenspiegel elektr. verstell- und heizbar, beide, Ambiente-Beleuchtung, Alarmanlage, Audiosystem: Radio RDS, Einparkhilfe hinten, Sonnenschutzrollo an Türscheiben hinten, LM-Felgen, Geschwindigkeits-Regelanlage (Tempomat) mit Abstandsregelung ACC, Komfortsitze vorn (inkl. Belüftung / Sitzheizung), Geschwindigkeits-Begrenzeranlage, Scheinwerfer Voll-LED, Schadstoffarm nach Abgasnorm Euro 6d, Touchscreen-Farbdisplay (10,25 Zoll), Seitenairbag vorn mitte (Central Airbag), Sitzbezug / Polsterung: Leder, Dachspoiler, 8 Lautsprecher, ConstructionTimeMapping, Anti-Blockier-System (ABS), Lenkrad mit Schaltwippen, Tagfahrlicht LED, Lenksäule (Lenkrad) höhenverstellbar, Seitenairbag vorn, Servolenkung, Start-Stop-Knopf, Wegfahrsperre (elektronisch), Kopf-Airbag-System, Gepäckraumabdeckung/ Rollo, Rücksitzlehne geteilt/klappbar, Airbag Beifahrerseite, Airbag Fahrerseite, USB-Anschluss Mittelkonsole, Fensterheber elektrisch vorn und hinten, mit Auf-/Ab-Automatik, USB-Anschluss hinten, Wireless SmartLink (Apple CarPlay), Navigationsbasierte Adaptive Geschwindigkeitsregelanlage (Tempomat) mit Abstandsregelung, Rücksitzlehne umklappbar mit Fernentriegelung im Kofferraum, Digital Cockpit (Instrumentenanzeige Digital), Metallic-Lackierung, 12V-Steckdose im Laderaum, Abbiegelicht, aktiver Spurhalteassistent (LKAS, Lane Keep Assist System), aktiver Totwinkel-Assistent, Aktives Bremslicht (ESS), Anhänger-Stabilisierungs-Programm (TSA), Audio-Navigationssystem, Aufmerksamkeits-Assistent, Außenspiegel elektr. anklappbar, Außenspiegel lackiert, Ausstiegswarnung, Autobahnassistent (Highway Driving Assist, HDA), Automatik - (6-Stufen), Autonome Notbremsfunktion inkl. Abbiegefunktion (FCA-JT), Autonome Notbremsfunktion inkl. Fahrradfahrererkennung (FCA-Cyc.), Autonome Notbremsfunktion inkl. Frontkollisionswarnung (FCA), Autonome Notbremsfunktion inkl. Fußgängererkennung, Beifahrerairbag abschaltbar, Bergabfahrassistent, Berganfahrhilfe, Blinkleuchte in Außenspiegel integriert, Doppelendrohr Abgasanlage, Drive-Mode Auswahl, Einparkhilfe vorn und hinten, Einschaltautomatik für Fahrlicht / Lichtsensor, Elektr. Bremskraftverteilung, elektr. Fensterheber mit Einklemmschutz, Elektron. Stabilitätskontrolle (ESC) mit Bremsassistent, Fahrersitz elektr. verstellbar, Fernlichtassistent, Freisprechanlage Bluetooth, Gegenlenkunterstützung (Vehicle Stability Management - VSM), Getränkehalter hinten, Getränkehalter vorn, Gurtstraffer, Gurtwarner, Heckscheibe heizbar, Induktionsladeschale für Smartphone, Innenspiegel mit Ablendautomatik, Insassenalarm (ROA), Isofix-Aufnahmen für Kindersitz, Klimaautomatik 3-Zonen, Kopfstützen hinten, Lederlenkrad, Lendenwirbelstütze, Lenkrad heizbar, Lenksäule höhen-/längsverstellbar



Fahrzeug-Exposé



Claas Wehner Autohaus GmbH - HH Stellingen

Angebotsnummer: 202315339

Ausdruck vom: 24.04.2024

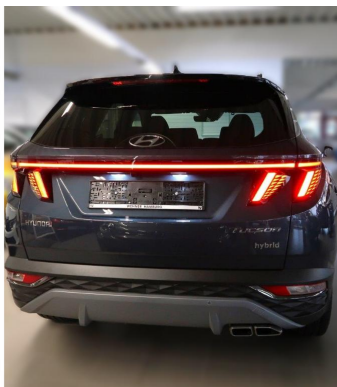

| | |
|-----------------------------------------------------------------------------------|-----------------------------------------------------------------------------------|
|  |  |
| Product Information Sheet | MICHELIN 101258 |
| Designated Regulation (EU) 2020/740 | 235/50R19 103 V C1 |
| Supplier name or trademark: MICHELIN | |
| Commercial name or trade designation: PRIMACY 4 S1 | |
| Tyre type identifier: 101258 | |
| Tyre size designation: 235/50R19 | |
| Load capacity index: 109 | |
| Speed category symbol: V | |
| Fuel efficiency class: A | |
| Wet grip class: A | |
| External rolling noise class: B | |
| External rolling noise value: 70 | |
| Spoken noise level: 86 | |
| Six tires: No | |
| Date of start of production: 21/19 | |
| Date of end of production: 35 | |
| Label version: 235/50 R19 103V XL TL PRIMACY 4 S1 M1 | |
| Additional information: | |

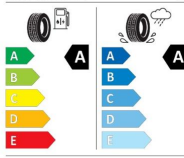

Fahrzeug-Exposé

Claas Wehner Autohaus GmbH - HH Stellingen

Angebotsnummer: 202315339

Ausdruck vom: 24.04.2024



Fahrzeug-Exposé

Claas Wehner Autohaus GmbH - HH Stellingen

Angebotsnummer: 202315339

Ausdruck vom: 24.04.2024



Informationen über den Energieverbrauch und die CO₂-Emissionen des neuen Pkw

Marke: Hyundai

Handelsbezeichnung: TUCSON

Antriebsart: Verbrennungsmotor

Kraftstoff: Benzin

andere Energieträger: entfällt

Energieverbrauch (kombiniert):

6,6 l/100km

CO₂-Emissionen (kombiniert):

149,0 g/km¹

CO₂-Klasse

Auf Grundlage der CO₂-Emissionen (kombiniert)



Weitere Angaben:

Kraftstoffverbrauch

| kombiniert | 6,6 | l/100 km |
|-------------------|------------|-----------------|
| ▪ Innenstadt | 8,0 | l/100 km |
| ▪ Stadtrand | 6,4 | l/100 km |
| ▪ Landstraße | 5,7 | l/100 km |
| ▪ Autobahn | 7,1 | l/100 km |

Energiekosten bei 15.000 km Jahresfahrleistung:

1.900,80 EUR/Jahr

(Kraftstoffpreis: 1,920 EUR/l (Jahresdurchschnitt 2023))

Mögliche CO₂-Kosten über die nächsten 10 Jahre (15.000 km/Jahr):²

- **bei einem angenommenen mittleren durchschnittlichen CO₂-Preis von 115 EUR/t: 2.570,25 EUR**
- bei einem angenommenen niedrigen durchschnittlichen CO₂-Preis von 50 EUR/t: 1.117,50 EUR
- bei einem angenommenen hohen durchschnittlichen CO₂-Preis von 190 EUR/t: 4.246,50 EUR

Kraftfahrzeugsteuer:

151,00 EUR/Jahr

Die Informationen erfolgen gemäß der Pkw-Energieverbrauchskennzeichnungsverordnung. Die angegebenen Werte wurden nach dem vorgeschriebenen Messverfahren WLTP (Worldwide harmonised Light-duty vehicles Test Procedures) ermittelt. Der Kraftstoffverbrauch und der CO₂-Ausstoß eines Pkw sind nicht nur von der effizienten Ausnutzung des Kraftstoffs durch den Pkw, sondern auch vom Fahrstil und anderen nichttechnischen Faktoren abhängig. CO₂ ist das für die Erderwärmung hauptsächlich verantwortliche Treibhausgas.

Ein Leitfaden über den Kraftstoffverbrauch und die CO₂-Emissionen aller in Deutschland angebotenen neuen Pkw-Modelle ist unentgeltlich einsehbar an jedem Verkaufsort in Deutschland, an dem neue Pkw ausgestellt oder angeboten werden. Der Leitfaden ist auch hier abrufbar: <https://www.dat.de/co2/>

¹Es werden nur die CO₂-Emissionen angegeben, die durch den Betrieb des Pkw entstehen. CO₂-Emissionen, die durch die Produktion und Bereitstellung des Pkw sowie des Kraftstoffes bzw. der Energieträger entstehen oder vermieden werden, werden bei der Ermittlung der CO₂-Emissionen gemäß WLTP nicht berücksichtigt.

²Aufgrund der CO₂-Bepreisung sind künftig Erhöhungen der Kraftstoffkosten möglich. Die künftige CO₂-Preisentwicklung ist unsicher, daher werden die möglichen CO₂-Kosten anhand von drei angenommenen CO₂-Preisen für den Zeitraum 2025 bis 2034 berechnet. Die tatsächlichen CO₂-Preise können sowohl höher als auch niedriger als in den hier zugrundeliegenden Modellrechnungen ausfallen. Die CO₂-Kosten sind beim Tanken mit den Kraftstoffkosten zu bezahlen. Weitere Informationen unter www.alternativ-mobil.info.